

CALÇAMENTO SANTO ANTÔNIO (Rua abaixo da caixa d'água)

Área regularização => 1.160,00 m2
 Área de calçamento => 1.020,80 m2

> COORDENADAS :
 P1 = 22°11'54.87\"/>

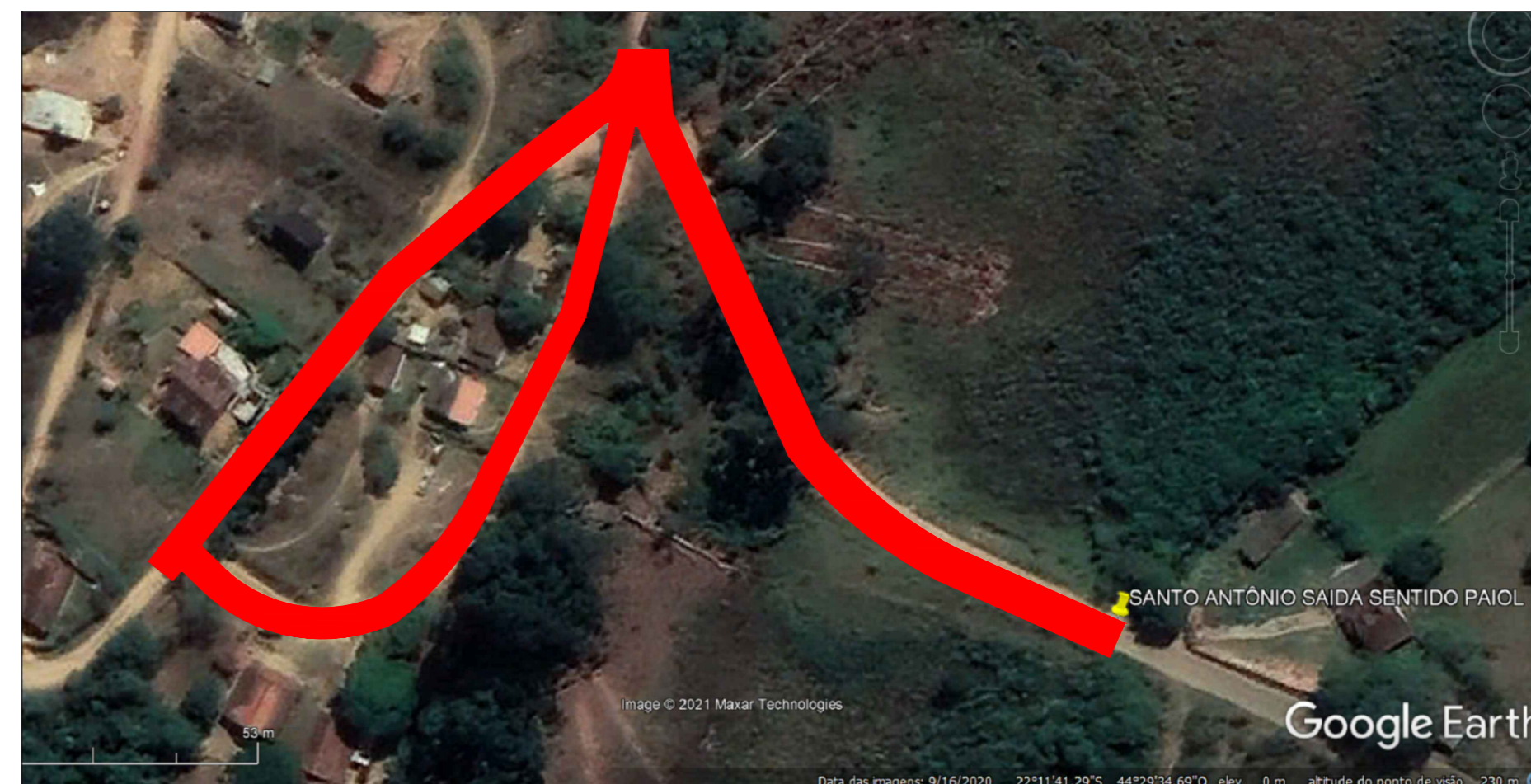

CALÇAMENTO SANTO ANTÔNIO SAIDA SENTIDO PAIOL

Área regularização => 1.871,09 m2
 Área de calçamento => 1.658,24 m2

> COORDENADAS :
 P1 = 22°11'42.24\"/>

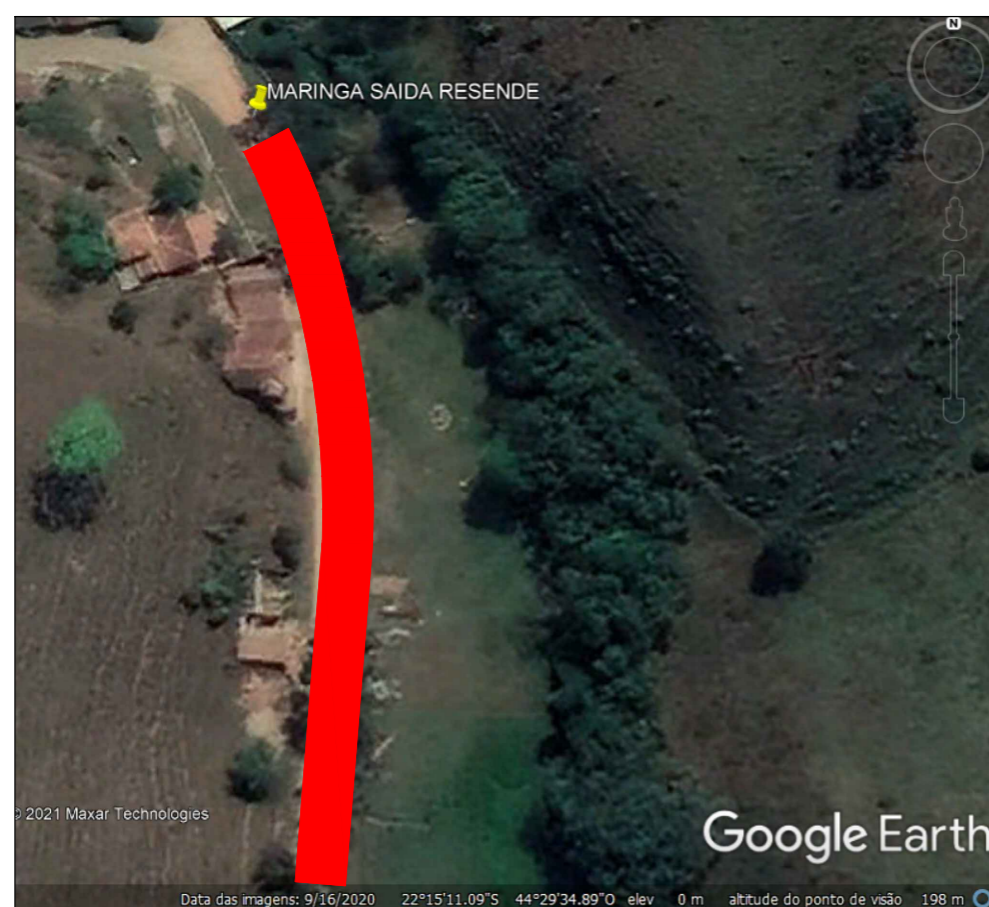

CALÇAMENTO MIRANTÃO SAIDA RESENDE

Área regularização => 570,15 m2
 Área de calçamento => 515,91 m2

> COORDENADAS :
 P1 = 22°15'9.30\"/>



CALÇAMENTO MIRANTÃO SAIDA PARA BOCAINA

Área regularização => 360,00 m2
 Área de calçamento => 324,00 m2

> COORDENADAS :
 P1 = 22°15'5.64\"/>

Aprovações e Registros.		
De Paula		Responsável Técnico:
ENGENHARIA CNPJ: 19.442.968/0001-04		
Rua Silvestre de Araújo Porto, 320 Bairro Marumbi - Juiz de Fora/MG Telefone: (32) 3281-1106 (32) 9 8490-4353 E-mail: pri_eng@hotmail.com		Engº Civil Priscila C. de Paula Neto – CREA-MG 142702/D
MUNICÍPIO DE BOCAINA DE MINAS		
Prefeito Municipal:	CNPJ:	Fone :
	18.338.228/0001-51	(32) 3282-1109
Luzimar De Moura Benfica	CONTRATO CONVÊNIO: RECURSO PRÓPRIO	
Título : CALÇAMENTO DE VIAS RURAIS		
Endereço da obra :		Área de regularização:
DESTRITO DE MIRANTÃO E COMUNIDADE DE SANTO ANTÔNIO.		3.961,24 m2
		Folha :
		03/03
Conteúdo:		Escala :
Planta de situação – Google Earth		Indicada
		Revisão N°
		01
		Data :
		09/02/2022